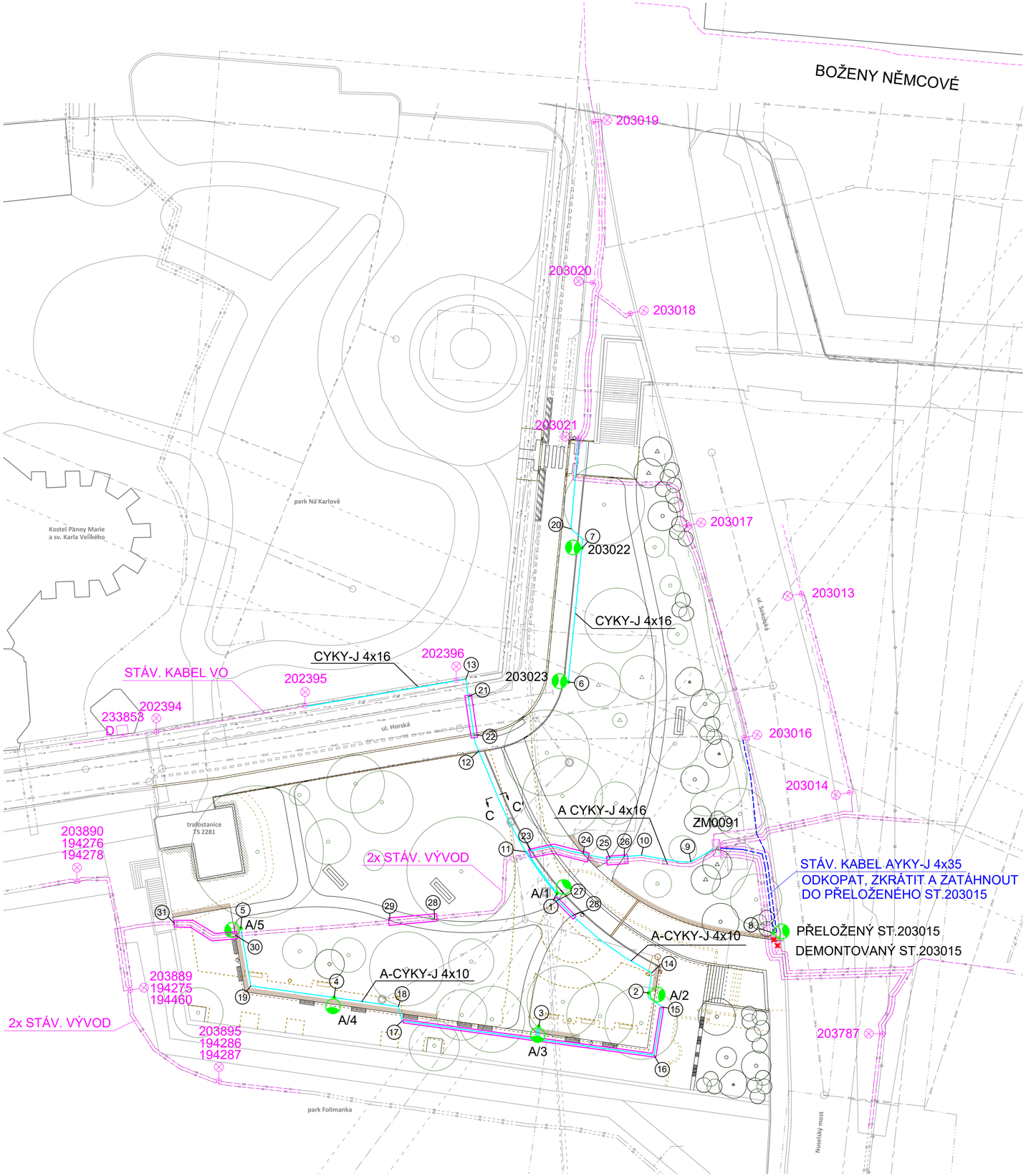

Poznámka:

Stožáry VO budou umístěny 0,7m od kraje chodníku. V místě vsakovacího zářezu budou stožáry VO umístěny 0,9m od kraje chodníku. chodníku. Nově navržené kabely budou uloženy v trase stožárů VO. Výkopy v okolí stávajících stromů budou prováděny ručně. Kabel bude v těchto místech uložen do chráničky PVC 110mm.

Veškeré povrchové vzdálenosti podzemních vedení budou provedeny dle ČSN 736005. Uložení kabelů musí odpovídat ČSN 332000-5-52.

U chrániček představuje vytyčovací bod hranu komunikace. Je potřeba dodržet přesah 0,5m za hranu komunikace.

POPIS:

A/2-5 — NOVÝ OCELOVÝ STOŽÁR v.4m SE SVÍTIDLEM V PROVEDENÍ LED 14W, 1799lm, BARVA SVĚTLA 2200K – MATERIÁLOVÝ LIST 9.2

A/1 — NOVÝ OCELOVÝ STOŽÁR v.4m SE SVÍTIDLEM V PROVEDENÍ LED 34.5W, 4747lm, BARVA SVĚTLA 2200K – MATERIÁLOVÝ LIST 9.1

203022, 203023 — PŘELOŽKA STÁV. OSVĚTLOVACÍCH BODŮ DO NOVÉ POZICE STÁV. STOŽÁR v.6m SE STÁV. SVÍTIDLEM Z1/50W V NOVÉ POZICI

203015 — PŘELOŽKA STÁV. OSVĚTLOVACÍHO BODU DO NOVÉ POZICE NOVÝ BEZPATICOVÝ OCELOVÝ STOŽÁR v.10m, PRŮM. STOŽÁRU V ZEMI 159mm S VÝLOŽNÍKEM d.2m A S PŮVODNÍM SVÍTIDLEM MC2/70W V NOVÉ POZICI

STÁVAJÍCÍ STOŽÁR VO

NOVÝ KABEL TYPU CYKY SE ZEMNÍCÍM DRÁTEM FeZn 10mm

STÁVAJÍCÍ KABEL VO

Stožáry	x	y	Poznámka
1	1045199.45	742502.95	A1/1
2	1045213.07	742490.33	A1/2
3	1045217.62	742505.45	A1/3
4	1045213.70	742533.40	A1/4
5	1045204.24	742546.13	A1/5
6	1045170.59	742501.42	203023
7	1045152.33	742499.57	203022
8	1045204.89	742473.46	PŘELOŽENÝ ST.203015

Kabely	x	y	Poznámka
9	1045195.17	742484.67	
10	1045194.26	742491.41	
11	1045193.78	742507.23	
12	1045180.04	742513.64	
13	1045170.22	742515.41	
14	1045210.33	742490.03	
15	1045214.96	742488.60	
16	1045221.57	742489.70	
17	1045216.90	742524.08	
18	1045214.93	742524.61	
19	1045212.10	742544.78	
20	1045149.67	742501.057	

Chráničky	x	y	Poznámka
15	1045214.96	742488.60	
16	1045221.57	742489.70	
17	1045216.90	742524.08	
21	1045172.60	742515.06	
22	1045177.82	742514.30	
23	1045193.64	742506.55	
24	1045194.06	742499.39	
25	1045194.64	742495.73	
26	1045194.46	742493.77	
27	1045200.42	742502.90	
28	1045202.50	742500.84	
29	1045203.17	742525.79	
30	1045205.16	742546.90	
31	1045203.57	742555.23	

ARCHITEKT

DH ARCHITEKTI
doc. Ing. arch. Dalibor Hlaváček, PhD.
Terronská 656/45, 160 00 Praha 6
+420 777 165 450, info@idhea.cz
architektonické řešení:
doc. Ing. arch. Dalibor Hlaváček, PhD.,
Ing. arch. Ludvík Holub,
Ing. arch. Klára Novotná,
Ing. arch. Tereza Čechová
zodpovědný projektant:
doc. Ing. arch. Dalibor Hlaváček, PhD.
ČKA 04375

TERRA FLORIDA v.o.s.
IČ: 27880770, DIČ: CZ27880770
Grafická 20, 150 00 Praha 5 - Smíchov
+420 233 353 121,
terraflorida@terraflorida.cz
krajinářské řešení:
Ing. Zuzana Štemberová
zodpovědný projektant:
Ing. arch. Lucie Vogelová
ČKA 03857

ZPRACOVATEL ČÁSTI

Jan Bouška
Projekce elektrotechnických zařízení
Benešovská 1859/31, 101 00 Praha 10
+420 608 853 713, bouskaja@seznam.cz
vypracoval:
Jan Bouška
zodpovědný projektant části:
Ing. Zbyněk Vermach | ČKAIT 0008015

AUTORIZAČNÍ RAZÍTKO

INVESTOR

Městská část Praha 2
nám. Míru 600/20
120 39 Praha 2

STAVBA

KARLOVSKÉ PŘEDMOSTÍ

REKONSTRUKCE ČÁSTI PARKU
(U MUZEA POLICIE)

k. ú. Nové Město [727181],
parc. č. 2463/1, 2463/3, 1447/5, 2473, 2464/7

STUPEŇ DOKUMENTACE

DOKUMENTACE PRO PROVÁDĚNÍ STAVBY (DPS)

OBJEKT

SO.03 VO - VEŘEJNÉ OSVĚTLENÍ

ČÁST DOKUMENTACE

D2.3 VO - VEŘEJNÉ OSVĚTLENÍ

NÁZEV VÝKRESU

VYTYČOVACÍ PLÁN

DATUM	MĚŘÍTKO	PARÉ
01/2024	1:400	

ČÁST	Č. VÝKRESU	REVIZE
D2.3	**08**	-